

## WISSENSCHAFTLICHE LEITER\*INNEN

**Prof. Ingo Eitel** – Lübeck  
**Prof. Michael Fischereider** – München  
**Prof. Stefan Frantz** – Würzburg  
**Prof. Hüseyin Ince** – Berlin und Rostock  
**Prof. Sebastian Kerber** – Bad Neustadt

**Prof. Ulf Landmesser** – Berlin  
**Prof. David M. Leistner** – Frankfurt  
**Prof. Bernd Nowak** – Frankfurt  
**Prof. Kai Schmidt-Ott** – Hannover  
**Prof. Heribert Schunkert** – München

## REFERENT\*INNEN

**PD Peter Benöhr**  
Universitätsmedizin Marburg – Campus Fulda

**Prof. Carsten Bergmann**  
MVZ Medizinische Genetik Mainz

**Prof. Martin Bergmann**  
Asklepios Klinik Altona und Cardiologicum Hamburg

**PD Wolfgang Bocksch**  
Medizinische Universität Lausitz – Carl Thiem, Cottbus

**PD Nikolaus Buchmann**  
Charité – Universitätsmedizin Berlin

**Prof. Sebastian Johannes Buß**  
MVZ DRZ GmbH Heidelberg

**Prof. Ingo Eitel**  
Universitätsklinikum Schleswig-Holstein, Lübeck

**PD Insa Emrich**  
Universitätsklinikum des Saarlandes, Homburg

**PD Thorsten Feldkamp**  
Nephrologisches Zentrum Niedersachsen, Rendsburg

**Prof. Michael Fischereider**  
Ludwig-Maximilians-Universität München

**Prof. Derk Frank**  
Universitätsklinikum Schleswig-Holstein, Kiel

**Prof. Stefan Frantz**  
Universitätsklinikum Würzburg

**Ernst Geiß**  
Kardiocentrum Frankfurt an der Klinik Rotes Kreuz

**Prof. Stephan Gielen**  
Universitätsklinikum OWL, Campus Klinikum Lippe, Detmold

**Dr. Ulf Hambach**  
Kardio-Diabetes, Koblenz

**PD Bernd Hewing**  
Zentrum für Kardiologie an der Raphaelsklinik Münster

**Prof. Ingo Hilgendorf**  
Universitäts-Herzzentrum Freiburg – Bad Krozingen

**Prof. Bernd Hohenstein**  
Nephrologisches Zentrum Villingen-Schwenningen

**Dr. Melanie Hümmelgen**  
Mühlenbergklinik – Holsteinische Schweiz –, Malente

**Prof. Hüseyin Ince**  
Vivantes Berlin und Universitätsmedizin Rostock

**Prof. Sebastian Kerber**  
RHÖN-Klinikum, Campus Bad Neustadt

**Prof. Volker Köllner**  
Charité – Universitätsmedizin Berlin, Campus Teltow

**Prof. Wolfgang Koenig**  
Deutsches Herzzentrum München

**Prof. Ulf Landmesser**  
Charité – Universitätsmedizin Berlin

**Prof. David M. Leistner**  
Herz- und Gefäßzentrum am Universitätsklinikum Frankfurt

**Dr. Julia Lueg**  
Charité – Universitätsmedizin Berlin

**Prof. Bernd Nowak**  
MVZ CCB Frankfurt und Main-Taunus GbR

**PD Christina Paitazoglou**  
Universitätsklinikum Schleswig-Holstein, Lübeck

**Prof. Björn Andrew Remppis**  
Herz- und Gefäßzentrum Bad Bevensen

**Prof. Harald Ritterger**  
Klinikum Fürth

**Prof. Kai Schmidt-Ott**  
Medizinische Hochschule Hannover

**Prof. Heribert Schunkert**  
Deutsches Herzzentrum München

**Prof. Sebastian Spethmann**  
Charité – Universitätsmedizin Berlin

**Dr. Kai Toussaint**  
Nephrocare Hamburg-Barmbek GmbH

**PD Tobias Trippel**  
Charité – Universitätsmedizin Berlin

**Prof. Carsten Tschöpe**  
Charité – Universitätsmedizin Berlin

**Prof. Ulrich Wenzel**  
Universitätsklinikum Hamburg-Eppendorf

## VERANSTALTUNGSORT

Scandic Berlin Potsdamer Platz  
Gabriele-Tergit-Promenade 19  
10963 Berlin

Tel.: 030 7007790  
potsdamerplatz@scandichotels.com

### Bahn: Berlin Hauptbahnhof

Mit dem Bus M41 (Richtung Sonnenallee/Baumschulenstr.) bis zum Potsdamer Platz und anschließend 5 Minuten zu Fuß.

### Flughafen: BER

Vom Terminal 1-2 mit der S9 (Richtung Spandau) bis zum Alexanderplatz, hier umsteigen in die U2 (Richtung Ruhleben) bis zur Haltestelle Mendelssohn-Bartholdy-Park, die direkt am Hotel liegt.

Außerdem fährt der Flughafenexpress (FEX) vom Terminal 1-2 zum Hauptbahnhof (von dort weiter: s. links).



Alle wissenschaftlichen Leiter\*innen und Referent\*innen gestalten die Inhalte ihrer Session bzw. ihres Vortrages produktneutral. Mögliche Interessenskonflikte werden von den wissenschaftlichen Leiter\*innen und Referent\*innen vor Ort offengelegt. Ein Teilnahmevertrag ist für ALLE Teilnehmer\*innen zwingend erforderlich. Es werden keine Kosten für die An- und Abreise oder Parkgebühren für diese Veranstaltung übernommen.

### Kontakt:

Novartis Pharma GmbH, Nürnberg  
Martina Löwe  
martina.loewe@wearenci.com

### Die Anmeldung erfolgt über:

cardio-metabolic.germany@novartis.com

### Verantwortlich:

Novartis Pharma GmbH, Nürnberg  
Andrea Kammerloher-Noll  
Director KOL-Management  
andrea.kammerloher-noll@novartis.com

### Novartis Pharma GmbH, Nürnberg

Tel.: 09 11/2 73-0, Fax: 09 11/2 73-12 824



9. Kardiologentage  
HERZ+GEFÄSSE

## 9. Kardiologentage 2025

### HerzGalerie

## Vernissage von Herz, Niere und Gefäßen

9.-11.5.2025

Scandic Berlin Potsdamer Platz  
Gabriele-Tergit-Promenade 19  
10963 Berlin



## FREITAG, 9. MAI 2025

- 15.30-17.00 Uhr **Eröffnungsworkshops\* (Ausstellung 1)**  
**Freier Eintritt? – Umsetzung von Population Health bei Hypercholesterinämie am Beispiel des Prevention Center Berlin**  
Raum: Stockholm, PD Nikolaus Buchmann, Berlin  
**Kann der Elefant Kunst? – KI und Einsatzmöglichkeiten in der Kardiologie und Nephrologie**  
Raum: Copenhagen, Prof. Bernd Hohenstein, Villingen-Schwenningen  
**Malschule oder individueller Unterricht? – Praxisleitfäden und SOPs in der praktischen Umsetzung**  
Raum: Birch/Yew, PD Bernd Hewing, Münster  
**Kunsttechnologische Untersuchung – Auswertung von Nierenbiopsien**  
Raum: Pine, N.N.
- 17.00-17.20 Uhr *Raumwechsel*
- 17.20-19.00 Uhr **KardioTalk – Eingangshalle und Katalog von Versorgungssituation, Adhärenz, Leitlinien (Ausstellung 2)** Raum: Aurora Borealis 1-3
- 17.20-17.35 Uhr **Begrüßung und Einführung in die HerzGalerie**  
Prof. Ingo Eitel, Lübeck
- 17.35-17.55 Uhr **Kinderkarte, Familienkarte, Seniorenkarte – Versorgungssituation in Deutschland für kardiovaskuläre Erkrankungen**  
PD Wolfgang Bocksch, Cottbus
- 17.55-18.15 Uhr **Die nicht genutzte Dauerkarte – Defizite in der Adhärenz als Kostenfaktor?**  
Prof. Wolfgang Koenig, München
- 18.15-18.35 Uhr **Führung durch ausgewählte kardiologische Leitlinien – gemeinsame Stile und Unterschiede**  
Prof. Carsten Tschöpe, Berlin
- 18.35-18.55 Uhr **Podiumsdiskussion – Wunsch und Wirklichkeit der Patientenversorgung**  
Beide Vorsitzende und die drei Referent\*innen der Sitzung
- 18.55-19.00 Uhr **Zusammenfassung und Take-Home-Messages**  
Prof. Hüseyin Ince, Berlin und Rostock
- 19.30 Uhr *Gemeinsames Abendessen*

## SAMSTAG, 10. MAI 2025

Raum: Aurora Borealis 1-3

- 09.00-10.30 Uhr **Farbenlehre – Mischung der optimalen medikamentösen Therapie bei der Behandlung der Herzinsuffizienz (Ausstellung 3)**
- 09.00-09.05 Uhr **Einführung – auf die Mischung kommt es an**  
Prof. Stefan Frantz, Würzburg
- 09.05-09.25 Uhr **Achromatopsie – Versorgungslücken und die optische Täuschung des stabilen HFrEF-Patienten**  
Prof. Martin Bergmann, Hamburg
- 09.25-09.45 Uhr **Im Farbkreis der Primär- und Komplementärfarben – praktische Tipps und Tricks zur Abstimmung der medikamentösen Therapie bei Herzinsuffizienz**  
Prof. Derk Frank, Kiel
- 09.45-10.05 Uhr **Störende Pinselstriche – CoMorbiditäten und Lösungsansätze**  
Prof. Björn Andrew Remppis, Bad Bevensen
- 10.05-10.25 Uhr **Podiumsdiskussion – Farbenlehre HFrEF in der Diskussion**  
Beide Vorsitzende und die drei Referent\*innen der Sitzung
- 10.25-10.30 Uhr **Zusammenfassung und Take-Home-Messages**  
Prof. Bernd Nowak, Frankfurt

- 10.30-11.00 Uhr *Kaffeepause*
- 11.00-12.30 Uhr **Das große Bild der Hypercholesterinämie-Behandlung (Ausstellung 4)**
- 11.00-11.05 Uhr **Einführung – viele Punkte lebenslang**  
Prof. Ulf Landmesser, Berlin
- 11.05-11.25 Uhr **Die Basis sind Mosaiksteine – Einsatzmöglichkeiten der RNAi-Technologie in der Medizin**  
Prof. Stephan Gielen, Detmold
- 11.25-11.45 Uhr **Aus Punkten wird ein Bild – Einsatz bei Hypercholesterinämie**  
Prof. Ingo Hilgendorf, Bad Krozingen
- 11.45-12.05 Uhr **Malen nach Zahlen – Leitlinien und deren praktische Umsetzung auf definierte risikoadaptierte Zielwerte am Beispiel Lübeck**  
PD Christina Paitazoglou, Lübeck
- 12.05-12.25 Uhr **Podiumsdiskussion – das große Bild der Lipidsenkung in der Diskussion**  
Beide Vorsitzende und die drei Referent\*innen der Sitzung
- 12.25-12.30 Uhr **Zusammenfassung und Take-Home-Messages**  
Prof. Heribert Schunkert, München
- 12.30-13.30 Uhr *Mittagsbuffet*
- 13.30-15.00 Uhr **Die Symmetrie im Bildaufbau – Nieren (Ausstellung 5)**
- 13.30-13.35 Uhr **Einführung – Nierenfunktion im Blick**  
Prof. Kai Schmidt-Ott, Hannover
- 13.35-13.55 Uhr **Exponat der Dauerausstellung – Niereninsuffizienz als Kollateralschaden**  
PD Insa Emrich, Homburg
- 13.55-14.15 Uhr **Suche nach Unikaten – seltene Nierenkrankheiten**  
PD Thorsten Feldkamp, Rendsburg
- 14.15-14.35 Uhr **Minimalismus – Polypharmazie bei Niereninsuffizienz**  
Prof. Ulrich Wenzel, Hamburg-Eppendorf
- 14.35-14.55 Uhr **Podiumsdiskussion – Nieren von orphan bis Volkskrankheit**  
Beide Vorsitzende und die drei Referent\*innen der Sitzung
- 14.55-15.00 Uhr **Zusammenfassung und Take-Home-Messages**  
Prof. Michael Fischereeder, München
- 15.00-15.30 Uhr *Kaffeepause*
- 15.30-17.00 Uhr **Ist das Kunst oder kann das weg? – Herausforderung Prävention und Adhärenz (Ausstellung 6)**
- 15.30-15.35 Uhr **Einführung – der Wert liegt im Auge des Betrachters**  
Prof. Sebastian Kerber, Bad Neustadt
- 15.35-15.55 Uhr **Kunst oder Krempel – Adhärenz als größte Herausforderung der Prävention**  
Prof. Sebastian Spethmann, Berlin
- 15.55-16.15 Uhr **Illusionsbild – Verhaltenspsychologie für Arzt und Patient bei Dauertherapie**  
Prof. Volker Köllner, Berlin-Teltow
- 16.15-16.35 Uhr **Ab Morgen in die Malschule – von guten Vorsätzen zu Taten zu Adhärenz**  
Dr. Melanie Hümmelgen, Malente
- 16.35-16.55 Uhr **Podiumsdiskussion – Verhaltenskunst für Prävention durch Adhärenz**  
Beide Vorsitzende und die drei Referent\*innen der Sitzung
- 16.55-17.00 Uhr **Zusammenfassung und Take-Home-Messages**  
Prof. David M. Leistner, Frankfurt
- 19.00 Uhr *Gemeinsames Abendessen*

## SONNTAG, 11. MAI 2025

- 09.00-10.30 Uhr **Midissage (Ausstellung 7) – Workshops\***  
**Malen Frauen anders? – Unterschiede in der Kardiologie**  
Raum: Stockholm, Dr. Julia Lueg, Berlin  
**Filmkunst – Bildgebungsverfahren in der Kardiologie**  
Raum: Aurora Borealis 3, Ernst Geiß, Frankfurt  
**Klimatisierung in den Ausstellungsräumen – Klimawandel und kardio-vaskuläre Auswirkungen**  
Raum: Copenhagen, Dr. Ulf Hambach, Koblenz  
**Einbruchsicherung – Risk-Scores für die Einschätzung kardialer Risiken**  
Raum: Birch/Yew, Dr. Kai Toussaint, Hamburg  
**Sonderausstellung der seltenen Erkrankungen beim Kardiologen**  
Raum: Pine, PD Tobias Trippel, Berlin
- 10.30-11.00 Uhr *Kaffeepause/Raumwechsel*
- 11.00-12.30 Uhr **Finissage (Ausstellung 8) – Workshops\***  
**Neue Techniken wann, wie, wo? – Das Kardio-CT**  
Raum: Stockholm, Prof. Sebastian Johannes Buß, Heidelberg  
**Brueghel oder Bauhaus – Polypharmazie und der Blick fürs Ganze**  
Raum: Copenhagen, PD Peter Benöhr, Fulda  
**Vier Basiselemente der Formenlehre – Kardiogenetik**  
Raum: Birch/Yew, Prof. Carsten Bergmann, Mainz  
**Restaurieren um jeden Preis? – Gerontokardiologie**  
Raum: Pine, Prof. Harald Rittger, Fürth
- 12.30 Uhr *Lunchbox-Buffer*

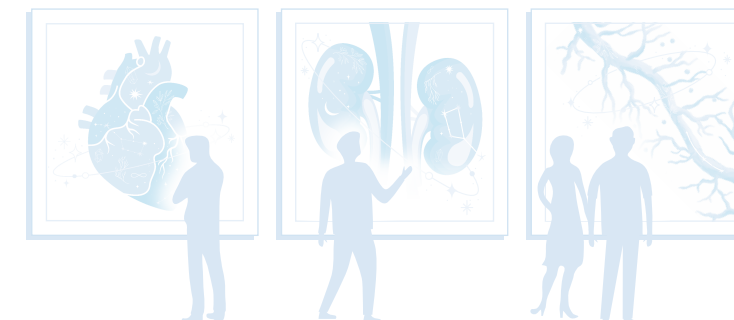

Änderungen  
vorbehalten

\* in den Ausstellungen 1, 7 und 8 je ein Workshop zur Auswahl,  
Registrierung erfolgt bei Anmeldung

Die Veranstaltung wurde zur CME-Zertifizierung eingereicht.

Es besteht die Möglichkeit, sich für einzelne Tage anzumelden.